

MARZO DE 2025

# CARACTERÍSTICAS DEMOGRÁFICAS Y SOCIOECONÓMICAS COMUNA DE ILLAPEL

# DEMOGRAFÍA

## CARACTERÍSTICAS GENERALES

La comuna de Illapel se encuentra en el norte de Chile en la región de Coquimbo, siendo la capital de la provincia de Choapa, emplazándose en la ribera norte y valle del río Illapel, el principal tributario del río Choapa. Se encuentra a 54 kilómetros al noreste de Los Vilos y a 281 kilómetros de Santiago de Chile (Municipalidad de Illapel, 2021).

Cuenta con una superficie total de 2.629 km<sup>2</sup>. Limita por el norte con las comunas de Monte Patria y Combarbalá, por el este con Argentina, por el sur con Los Vilos y Salamanca, y por el oeste con la comuna de Canela (Municipalidad de Illapel, 2021).

## HISTORIA DE LA COMUNA

Esta zona tiene una larga ocupación humana desde la última glaciación. Tras su fin hace 10000 años sucesivos grupos humanos han recorrido estos parajes. Tras la invasión inca a Chile, por la zona Cordillerana de Illapel pasó el Camino del Inca en Chile central. Este mismo fue seguido por Diego de Almagro (1536) y por Pedro de Valdivia (1540) para acceder al Valle de Aconcagua y al Valle del Río Mapocho. El 20 de septiembre de 1752 la Junta de Poblaciones del Reino de Chile acordaba estudiar la posibilidad de fundar varias localidades en la zona norte, entre ellas Illapel. Para dar cumplimiento a éste acuerdo, don Bartolomé del Villar, corregidor en ese tiempo de la Villa de San Martín de la Concha, actual Quillota, a cuya jurisdicción pertenecía la ciudad de Illapel convocó a una reunión de los vecinos principales de la zona del Choapa con el objetivo de que indicasen el lugar más apropiado donde iba a asentarse la nueva villa (<https://lc.cx/lv7kD->).

Esta reunión se efectuó el 24 de marzo de 1754, y luego de mencionarse varios lugares que se estimaban adecuados, entre ellos las vegas del Marqués de la Pica, al sur de la hacienda, los terrenos de Pintacura, y la parte central del valle de Cuz-Cuz, se optó por este último, es decir, donde actualmente y siempre ha estado ubicada la ciudad.

Los acuerdos tomados en la reunión fueron transmitidos poco después por el corregidor del Villar al presidente gobernador del reino don Domingo Ortiz de Rosas, quien, por edicto de fecha 6 de junio de 1754 aprobaba la fundación de la Villa, publicándose dicho decreto, y con todas las formalidades de la época, el 10 de noviembre de ese mismo año (<https://lc.cx/lv7kD->).

### LOCALIZACIÓN COMUNA DE ILLAPEL, REGIÓN DE COQUIMBO

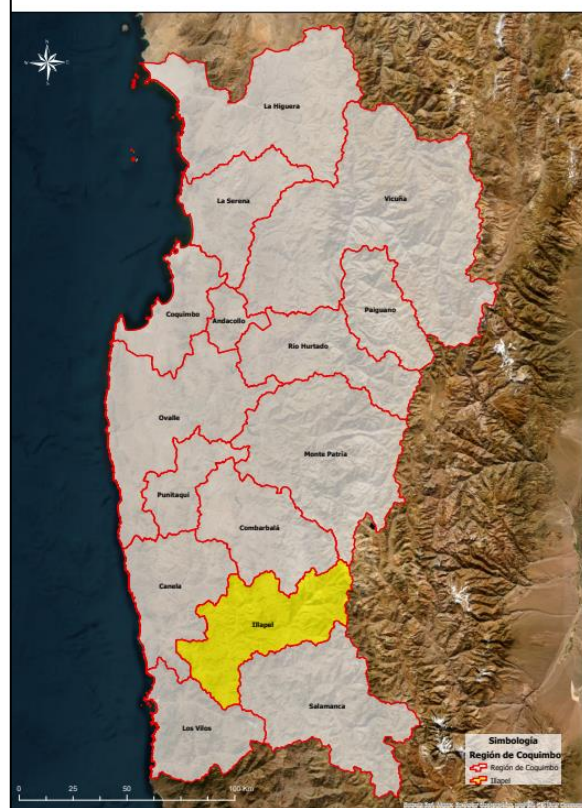

*Límite comunal Illapel*

*Fuente: Elaborado a partir de la División Política Administrativa de la Subsecretaría de Desarrollo Regional y Administrativo (2023).*

## POBLACIÓN

De acuerdo con el Censo de Población y Vivienda realizado en 2017, la población de Illapel alcanza un total de 30.848 habitantes, de los cuales 9.796 corresponden a población rural, es decir alrededor de un 32% de la población total (Biblioteca del Congreso Nacional, 2024).

**Tabla 1: Comparación Población total 2017 y proyecciones 2024. Comuna de Illapel**

Unidad Territorial	Población Total 2017	Proyección Población Total 2024	% de variación
<b>Illapel</b>	30.848	33.021	7,0

*Fuente: Desarrollado a partir de resultados del Censo de Población y Vivienda 2017 y proyecciones 2024, Instituto Nacional de Estadísticas (2017), Biblioteca del Congreso Nacional (2024).*

En la tabla anterior se puede apreciar la población del año 2017 y la proyectada al año 2024 por el Instituto Nacional de Estadísticas (INE).

Según las proyecciones del INE para el año 2024, en lo referente a población desagregada por sexo, se proyectó un aumento de la población de mujeres con respecto al año 2017 de aproximadamente un 5% (Biblioteca del Congreso Nacional, Reportes Comunales, 2024).

**Tabla 2: Población por sexo e índice de masculinidad. Comuna de Illapel**

Unidad territorial	Año 2017		Proyección año 2024		Índice de masculinidad	
	Hombres	Mujeres	Hombres	Mujeres	2017	2024
<b>Illapel</b>	14.739	16.109	16.045	16.976	91,5	94,5

*Fuente: Realizado a partir de resultados del Censo de Población y Vivienda 2017 y proyecciones 2024, Instituto Nacional de Estadísticas (2017), Biblioteca del Congreso Nacional (2024).*



*Población por sexo 2017 y proyección 2024, comuna de Illapel*

*Fuente: Elaborado a partir de resultados del Censo de Población y Vivienda 2017 y proyecciones 2023, Instituto Nacional de Estadísticas (2017), Biblioteca del Congreso Nacional (2024).*

**Tabla 3: Distribución de la población por rango etario. Comuna de Illapel**

Rango de edad	Total	Distribución por grupos de edad (%)
0 a 14	6.761	22
15 a 29	5.964	19
30 a 44	5.931	19
45 a 64	7.882	26
65 o más años	4.310	14

*Fuente: Desarrollado a partir de resultados del Censo de Población y Vivienda 2017, Instituto Nacional de Estadísticas (INE), Biblioteca del Congreso Nacional (2024).*

La mayor parte de la población se distribuye ente los 45 a 64 años.

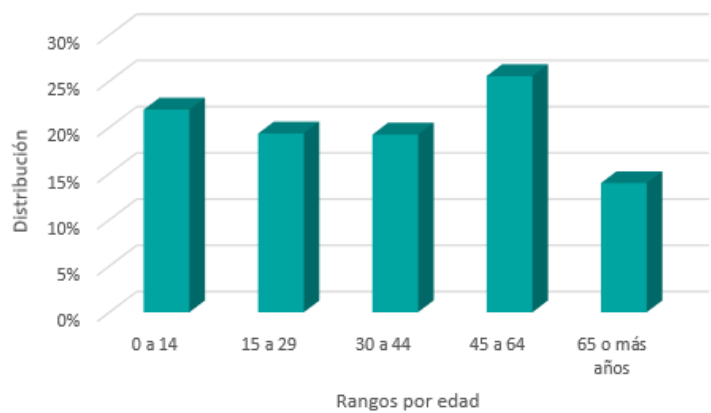

*Distribución de la población por rango de edad. Comuna de Illapel*  
*Fuente: Confeccionado a partir de resultados Censo de Población y Vivienda 2017, Instituto Nacional de Estadísticas (2017).*

De acuerdo con el Censo de Población del 2017, aproximadamente un 7% de los habitantes de Illapel declaró pertenecer a algún pueblo originario, de los cuales la mayoría descende de la etnia mapuche, representando un 4% de la población total comunal de ese año. Por otro lado, el 2% de la población corresponde a extranjeros/ras (personas que declaró haber nacido en el extranjero residiendo habitualmente en Chile), dato a enero del 2024 (Biblioteca Congreso Nacional, Reportes comunales 2017-2024).

# INDICADORES ECONÓMICOS Y SOCIALES

## EMPRESAS

En el año 2022, la comuna de Illapel contaba con 2.613 empresas, en su mayoría *microempresas*, representando aproximadamente un 67% del total con 1.754 empresas. Lo siguen las *pequeñas empresas* con 294 unidades lo que se traduce en un 11% del total de empresas (Biblioteca del Congreso Nacional, 2024).

A continuación, se presenta el número de empresas de acuerdo con los principales rubros clasificados por el Servicio de Impuestos Internos:

**Tabla 4: Número de empresas según rubro económico año 2022. Comuna de Illapel**

Rubro	N°
Comercio al por mayor y al por menor; reparación de vehículos automotores y motocicletas	935
Agricultura, ganadería, silvicultura y pesca	367
Transporte y almacenamiento	230
Industria Manufacturera	157
Actividades de alojamiento y servicios de comida	153
Explotación de minas y canteras	142
Construcción	128
Otras actividades de servicios	87
Actividades de servicios administrativos y de apoyo	84
Actividades profesionales, científicas y técnicas	64
Actividades de atención de la salud humana y de asistencia social	64
Actividades inmobiliarias	42
Otras	160

Fuente: Desarrollado a partir de la Biblioteca del Congreso Nacional, Reportes Comunales (2024).

## TRABAJADORES DEPENDIENTES

La fuerza laboral ha tenido un comportamiento heterogéneo como se puede apreciar en la siguiente tabla:

**Tabla 5: Número de trabajadores según tamaño de empresa. Comuna de Illapel**

Tamaño empresa	2020	2021	2022
Micro	1.884	2.002	2.056
Pequeña	1.656	1.909	1.737
Mediana	858	756	899
Grande	619	1.009	452
Sin venta/sin información	920	994	872
Total	5.937	6.670	6.016

Fuente: Elaborado a partir de la Biblioteca del Congreso Nacional, Reportes Comunales (2024).

Los rubros que concentraron el mayor número de trabajadores al año 2022 fueron: Agricultura, ganadería, silvicultura y pesca; comercio al por mayor y al por menor; reparación de vehículos automotores y motocicletas; y construcción, abarcando el 26%, 14% y 11% respectivamente del total de trabajadores (Biblioteca del Congreso Nacional, 2024).

## SERVICIOS BÁSICOS

Hablar de servicios básicos es referirse fundamentalmente al acceso al agua potable de los hogares; en el caso de las áreas urbanas, el agua proviene de la red pública o sistema de distribución de fuentes subterráneas o superficiales (pozo o noria, río, vertiente, lago o estero, camión aljibe). En las áreas rurales, en cambio, se relaciona con aquellos hogares que cuentan con una llave fuera de la vivienda y/o disponibilidad de servicio de eliminación de aguas servidas (solución diferente a W.C conectado a alcantarillado o fosa séptica) (Biblioteca del Congreso Nacional, Reportes Comunales, 2023).

Las personas carentes de servicios básicos en la comuna de Illapel a diciembre del 2023 corresponden a un promedio de 26% de la población. Por otro lado, para el mismo período el porcentaje de hogares en situación de hacinamiento fue del 9% (Biblioteca del Congreso Nacional, 2024).

## TASA DE POBREZA POR INGRESOS

De la encuesta de Caracterización Socioeconómica (CASEN) se puede determinar el porcentaje de “pobreza por ingresos”, el que considera en situación de pobreza a aquellos hogares cuyos ingresos son inferiores al mínimo establecido para satisfacer las necesidades básicas de sus miembros y en situación de pobreza extrema a aquellos hogares cuyos ingresos son inferiores al mínimo establecido para satisfacer las necesidades alimentarias de sus miembros (Biblioteca del Congreso Nacional, 2021).

En la comuna de Illapel los resultados de la encuesta CASEN 2017, indican un 12% de pobreza por ingresos, variable que disminuye a 8,1% de acuerdo con la misma encuesta en el año 2022 (Biblioteca del Congreso Nacional, 2024).

La pobreza multidimensional identifica múltiples carencias a nivel de los hogares y las personas en los ámbitos de la salud, educación y nivel de vida. Cada miembro de una familia es clasificado como pobre o no pobre en función del número de carencias que experimente su hogar (Biblioteca del Congreso Nacional, 2021).

Dado lo anterior, según los resultados de la encuesta CASEN 2017, esta comuna presenta un 25,4% de pobreza multidimensional, indicador que disminuye a 17% en el año 2022 (Biblioteca del Congreso Nacional, 2024)

# INDICADORES DE SALUD

## NATALIDAD Y MORTALIDAD INFANTIL

La tasa de natalidad corresponde al número de nacidos vivos por 1.000 habitantes en un determinado año y la tasa de mortalidad infantil corresponde al número de defunciones de niños/as menores de 1 año por 1.000 nacidos vivos (Biblioteca del Congreso Nacional, 2023).

Para comparar los porcentajes de natalidad y mortalidad infantil al año 2020 se presenta el siguiente gráfico:

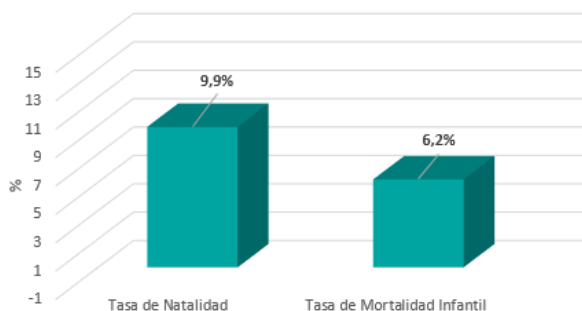

*Tasa de Natalidad y Mortalidad Infantil 2020. Comuna de Illapel*

*Fuente: Elaborado a partir de información de reportes comunales de la Biblioteca del Congreso Nacional, 2024.*

## ESTABLECIMIENTOS DE SALUD

De acuerdo con el Departamento de Estadísticas e Información de Salud (DEIS) del Ministerio de Salud, Illapel cuenta con 22 establecimientos de salud al 12 de enero del 2024.

**Tabla 6: Establecimientos de salud año 2024. Comuna de Illapel**

Establecimiento	N°
Centro Comunitario de Salud Mental	1
Centro de diálisis	1
Centro de Salud Familiar	2
Centro de Salud Privado	1
Hospital	1
Laboratorio Clínico	2
Servicio Médico Legal	1
Servicio de Urgencia Rural	1
Posta de Salud Rural	12

*Fuente: Confeccionado a partir de la Biblioteca del Congreso Nacional, Estadísticas territoriales (2024).*

La población comunal inscrita validada en Servicios de Salud Municipal al año 2022 fue de 29.468 personas (Biblioteca del Congreso Nacional, 2024).

# BIBLIOGRAFÍA

Biblioteca Del Congreso Nacional. (2017). *Illapel. Reporte comunal*.

[https://www.bcn.cl/siit/reportescomunales/comunas\\_v.html?anno=2017&idcom=4201](https://www.bcn.cl/siit/reportescomunales/comunas_v.html?anno=2017&idcom=4201)

Biblioteca Del Congreso Nacional. (2024). *Illapel. Reporte comunal*.

[https://www.bcn.cl/siit/reportescomunales/comunas\\_v.html?anno=2024&idcom=4201](https://www.bcn.cl/siit/reportescomunales/comunas_v.html?anno=2024&idcom=4201)

Municipalidad de Canela. (2015). *Plan Municipal de Cultura 2015-2020*.

<https://www.cultura.gob.cl/redcultura/wp-content/uploads/sites/69/2023/06/pmc-canela-2015-2018.pdf>

Portal El Diario de Illapel

<https://illapelchile.cl/historia/>